PROJETOS EXPRESSO

As tendências que guiam a utilização dos dados

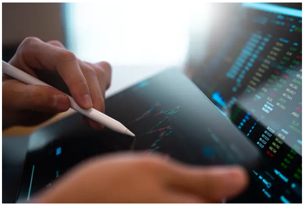

Getty Images

A análise cada vez mais disseminada e eficaz de informação em larga escala na esfera empresarial e pública traz novos desafios e caminhos, com novidades que estarão em evidência na conferência “Data with Purpose Summit: Vamos falar de dados?”, que terá lugar na quinta-feira da próxima semana, 16 de março

10 MARÇO 2023 14:15

Tiago Oliveira

Tudo se resume a uma palavra: decisões. É aqui que reside a fundamental importância dos dados e a sua importância para optar por um caminho em detrimento de outro. Pode ser a diferença entre o sucesso ou o insucesso, sem esquecer que os dados só serão verdadeiramente úteis para uma estrutura empresarial se as cada vez mais vastas quantidades de informação disponíveis forem recolhidas e analisadas eficazmente.

“Os dados representam hoje um dos maiores ativos empresariais”, sustenta o diretor nacional de Tecnologia na Microsoft Portugal, Manuel Dias. “A tendência crescente para organizações *data-driven* reflete essa importância, e impacta toda a jornada analítica de uma empresa, desde a ingestão de dados, passando pelos processos de qualidade dos dados e governança, até à exploração de cenários de análise preditiva”.

O objetivo, aponta Manuel Dias, é “a criação de vantagens competitivas e novos modelos de negócios baseados em novos produtos e serviços, mais inteligentes”. Serão alguns dos pontos em discussão na conferência “Data with Purpose Summit: Vamos falar de dados?” - organizada pela Nova IMS e que tem o Expresso como parceiro - em que as possibilidades oferecidas pelas novas ferramentas analíticas estarão em análise assim como os riscos inerentes. “Curiosamente, com o aumento de dados disponíveis, bem como das inúmeras ferramentas que nos prometem revelações a partir deles, não tomamos melhores decisões. Estamos a tomar piores decisões mas de forma muito mais convicta e assertiva, porque são suportadas pelos dados”, defende o CEO da Plot Content, Rui Borges.

> "No que toca à cibersegurança, devemos todos estar preocupados e vigilantes, desde o cidadão, passando pelas empresas, até à administração e governo, pois é indispensável uma atenção contínua e a adoção de comportamentos seguros para responder às crescentes ameaças", afirma Miguel de Castro Neto

Mais informação deve implicar maior capacidade de análise, o que comporta acesso a ferramentas, formação e investimento, além de cuidados redobrados com a privacidade. É uma linha fina que se verifica nas empresas e também nos utilizadores comuns: “o valor que os dados gerados ativa ou passivamente por

ÚLTIMAS

2007: O restaurante sobre o rio que mudou para sempre a oferta gastronómica do Douro

Quais são os novos desafios da indústria ligada à produção florestal?

Ventura confessa-se “chocado” com notícia de afastamento do seu orientador espiritual por denúncia de abusos

E Adoção ilegal de crianças ucranianas: “Se as suspeitas são infundadas, organize-se a visita de observadores”

cada um de nós em qualquer ação realizada são registados e usados como matéria-prima para os mais diversos sectores de atividade económica”, garante o diretor da Nova IMS, Miguel de Castro Neto, “criando um enorme mercado de dados em paralelo com inúmeros desafios de privacidade pessoal e utilização ética dos mesmos, hoje com contornos extremamente complexos no contexto da geopolítica, como demonstra o atual debate em torno do TikTok”.

Se a estas novas realidades juntarmos “um acréscimo exponencial de capacidade tecnológica, e novos algoritmos de inteligência artificial, todo um novo mundo de conhecimento se abre pela frente”, resume o CEO da BI4ALL, Nuno Barboza, para quem a “legislação associada à privacidade de dados "começa a ser prática comum", com a certeza que “as entidades reguladoras trabalham com empresas lideres desses sectores para garantir privacidade e prevenir perigos associados com a recolha e utilização de dados. Mas estamos muito no princípio”, lembra.

Campo onde Portugal se procura posicionar da melhor forma, com o presidente do conselho diretivo da Agência para a Modernização Administrativa, João Dias, a mencionar que subimos “10 posições em dois anos no Open Data Maturity Report da União Europeia. Resultado não só da "disponibilização de plataformas que promovem a democratização de acesso à informação", mas também como consequência de “projetos como o portal Mais Transparência".

38%

foi quanto os ciberataques cresceram em Portugal em 2022, com uma média de 1.168 incidentes por semana e por organização, segundo o Relatório de Segurança da empresa de cibersegurança Check Point

Tudo para analisar na conferência sobre a qual pode saber mais com a ficha em baixo.

DATA WITH PURPOSE SUMMIT: VAMOS FALAR DE DADOS?

O que é?

O evento “Data with Purpose Summit: Vamos falar de dados?” é uma iniciativa da Nova IMS que tem o Expresso como parceiro e que reúne diversos especialistas para discutir como os dados podem ser usados para mudanças positivas no mundo. Contará com palestras principais, discussões em painel e sessões interativas com especialistas líderes da indústria de tomada de decisão, baseada em dados.

Quando, onde e a que horas?

16 de março, quinta-feira, na Reitoria da Universidade Nova de Lisboa, das 9h30 às 18h.

Quem vai estar presente?

- Miguel de Castro Neto, diretor da Nova IMS
- Peter Coughlan, co-fundador da Hasten Ventures
- Nuno Barboza, CEO da BI4ALL
- Ricardo Gonçalves, diretor do Centro de Inteligência Artificial & Analítica na Fidelidade
- Sandra Galvão Pisco, Customer Advisor for Risk Finance na SAS
- Ana Vicente, diretora de Pessoas & Cultura na Sonae Sierra
- Joana Loureiro, diretora de Recrutamento e Marca Empregadora na Jerónimo Martins
- Diogo Silva Santos, líder de Dados para a Europa Ocidental na Fujitsu
- Bruno Tinoco, responsável pela área de Data Science e IA no Novo Banco
- Teresa Girbal, vice-presidente na eSPap
- Manuel Dias, diretor nacional de Tecnologia na Microsoft Portugal
- Rui Borges, CEO da Plot Content
- Gonçalo Bernardes, membro do Conselho Executivo da Unilever FIMA
- Rita Pinho Branco, diretora de Comunicação, Marketing e Digital no Montepio Associação Mutualista
- Manuel Cabugueira, consultor sénior no PlanApp

- Miguel Agrochão, vogal do Conselho Diretivo do INA
- João Dias, presidente do Conselho Diretivo da AMA
- José António Viegas Ribeiro, subinspetor-geral de Finanças
- Clara Raposo, vice-governadora do Banco de Portugal
- Madalena Tomé, CEO da SIBS
- Rui Sabino, CEO da ESRI Portugal
- Francisco Pedro Balsemão, CEO do Grupo Impresa
- Manuel Lima, membro da Royal Society of Arts e TED Speaker

Porque é que este encontro é central?

Porque numa altura em que as organizações têm acesso a uma quantidade de dados cada vez maior e os utilizadores estão expostos a partilha de informações em praticamente cada faceta da sua vida, importa perceber como (e se) os dados estão a ajudar as organizações a tomar melhores decisões e como é que as novas ferramentas analíticas e de inteligência artificial, entre outras, ajudam no processo de análise e têm em conta a questão da privacidade.

Como posso assistir?

Clique AQUI.

Tem dúvidas, sugestões ou críticas? Envie-me um e-mail: toliveira@impresa.pt

PUBLICIDADE

Comprar casa este ano: o que considerar?

doutorfinanças

COMENTÁRIOS

G Junte-se ao debate...

1 Melhores Mais Recentes Mais Antigos

Assine e junte-se ao novo fórum de comentários

Conheça a opinião de outros assinantes do Expresso e as respostas dos nossos jornalistas. Exclusivo para assinantes

ASSINAR INSERIR CÓDIGO

JÁ É ASSINANTE?
Faça login e junte-se ao debate

COMPROU O EXPRESSO?
Insira o código presente na Revista E para se juntar ao debate

+ Projetos Expresso

+ ARTIGOS

PROJETOS EXPRESSO
Quais são os novos desafios da indústria ligada à produção florestal?
Há 39 minutos

PROJETOS EXPRESSO
Floresta procura o seu lugar em resposta às novas exigências económicas
21.03.2023 Tiago Oliveira

PROJETOS EXPRESSO
Qual é a importância dos dados no mundo atual?
21.03.2023

PROJETOS EXPRESSO
Guarda quer atrair mais empresas e inovação
20.03.2023 Francisco de Almeida Fernandes

+ Exclusivos

+ ARTIGOS

GUERRA NA UCRÂNIA

E Adoção ilegal de crianças ucranianas: "Se as suspeitas são infundadas, organize-se a visita de observadores"

Há uma hora

SISTEMA FINANCEIRO

E Lone Star chama para a administração do Novo Banco gestor que irritou deputados por dar poucas respostas

Há uma hora Diogo Cavaleiro

SISTEMA FINANCEIRO

E Zurich quer potenciar negócio com PME mas afasta aquisições em Portugal

13:12 Isabel Vicente

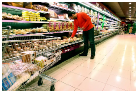

SOCIEDADE

E "Chegámos finalmente a uma semana onde há uma redução": preço do cabaz de alimentos regista a maior descida do último ano

13:00 Joana Pereira Bastos

+ Vistas

1 SOCIEDADE

E Droga: esgotos revelam que Lisboa é uma das cidades onde mais se consome cetamina e onde o uso de cocaína mais aumentou na UE

2 BLITZ

Mimicat: "Trabalho no imobiliário há 15 anos e não sei como é que o português médio come e paga a renda"

3 BLITZ

Eric Clapton, Brian Eno e até Nick Mason, dos Pink Floyd, pedem para que a cidade de Frankfurt não boicote concerto de Roger Waters

4 BLITZ

Nuno Bettencourt esclarece boato sobre Rihanna: "Juro pela vida dos meus filhos"

5 ECONOMIA

António Costa abre a porta a novos aumentos salariais da função pública

6 TABU COM BRUNO NOGUEIRA

"Tenho uma depressão desde os 13 anos. E só percebi quando tive um burnout, trabalhei demais e desmanchei-me a chorar à frente do diretor"

7 GUERRA NA UCRÂNIA

E O tabuleiro geopolítico da Guerra na Ucrânia: "Tenho conversas com pessoas no Pentágono e elas só dizem 'China, China, China', não 'Rússia'"

8 BLITZ

Poderá Portugal chegar à final do Festival da Eurovisão? O que dizem as casas de apostas

9 SOCIEDADE

E Orientador espiritual de André Ventura afastado por denúncia de abuso: "Imputações são totalmente falsas" e "caluniosas", diz o padre

10 GUERRA NA UCRÂNIA

E "Os russos suportarão condições que outros países simplesmente não aguentam. O Exército de Moscovo aparenta poder continuar indefinidamente"

Expresso50

ASSINAR EXCLUSIVOS NEWSLETTERS SEMANÁRIO

Estatuto editorial Código de Conduta Ficha Técnica do Expresso Política de cookies Política de privacidade Termos de utilização Contactos
Publicidade Configurações de privacidade

Livro de Reclamações

SIGA-NOS

SITES DO GRUPO IMPRESA

SIC
Opto SIC
SIC Internacional
SIC Notícias
SIC Radical
SIC Mulher
SIC K
SIC Caras
SIC Esperança
Fama Show
Expresso
Blitz
Boa Cama Boa Mesa
Tribuna
Advnce
Volante SIC
GMTS
InfoPortugal
Olhares
SIC International Distribution

IMPRESA © Todos os direitos reservados . Apresentação do Grupo . Contactos . Investor Relations . Responsabilidade Social . Lei da Transparência