PROJETOS EXPRESSO

Qual é a importância dos dados no mundo atual?

As declarações dos protagonistas do evento “Data with Purpose Summit: Vamos falar de dados?”, uma iniciativa da Nova IMS que tem o Expresso como parceiro

21 MARÇO 2023 12:01

“Não conseguimos ter qualidade no sistema financeiro sem dados de grande nível”, explica Clara Raposo, vice-governadora do Banco de Portugal

“Podemos usar os dados para sermos mais bem-sucedidos e ir de encontro àquilo que são os hábitos de consumo dos utilizadores”, afirma Francisco Pedro Balsemão, CEO do Grupo Impresa

data with
purpose
summit

“Não se melhora nada se nós não conseguirmos medir”, lembra Joana Loureiro, diretora de Recrutamento e Marca Empregadora na Jerónimo Martins

“Acredito que uma boa combinação entre conhecimento e informação e, depois, criatividade, é aquilo que permite que as organizações continuem a ser inovadoras”, refere Madalena Tomé, CEO da SIBS

“A boa decisão tem que estar suportada em evidência, logo, em

ÚLTIMAS

2007: O restaurante sobre o rio que mudou para sempre a oferta gastronómica do Douro

Quais são os novos desafios da indústria ligada à produção florestal?

Ventura confessa-se “chocado” com notícia de afastamento do seu orientador espiritual por denúncia de abusos

E Adoção ilegal de crianças ucranianas: “Se as suspeitas são infundadas, organize-se a visita de observadores”

dados", reforça Manuel Cabugueira, consultor sénior no PlanApp

"A visão muito prática e pouco esotérica de perceber como é que a tecnologia nos pode ajudar é a nossa principal preocupação", conta Manuel Dias, diretor nacional de Tecnologia na Microsoft Portugal

"Olhamos os dados como altamente rigorosos, mas muitas vezes essa objetividade acaba por ser um mito", alerta Manuel Lima, membro da Royal Society of Arts e TED Speaker

"Hoje em dia, os dados são uma espécie de energia digital", defende Miguel de Castro Neto, diretor da Nova IMS

"A tendência é ver como é que nós conseguimos transformar todos estes dados em conhecimento que possa ser utilizado pelas organizações", acredita Nuno Barboza, CEO da BI4ALL

"Já não há nenhuma verdade, exceto aquela que está nos dados", sublinha Peter Coughlan, co-fundador da Hasten Ventures

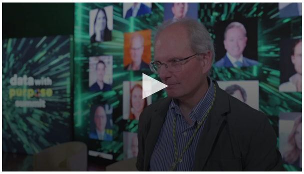

“Tudo começa e termina nas pessoas e os dados são a forma de nós conseguirmos construir com maior solidez, maior certeza e segurança aquilo que é uma antecipação de futuro”, garante Rita Pinho Branco, diretora de Comunicação, Marketing e Digital no Montepio Associação Mutualista

data with purpose summit

“Hoje temos consciência que temos que ter especialistas em informação e em dados dentro das organizações”, assegura Rui Sabino, CEO da ESRI Portugal

“Os dados na administração pública são um valor enorme, não só pela quantidade mas também pela importância dos mesmos”, reconhece Teresa Girbal, vice-presidente na eSPap

Expresso
mos falar
dados?

PROJETOS EXPRESSO

DADOS ABREM A PORTA PARA A PRÓXIMA ETAPA DA HUMANIDADE

Leia também →

Tem dúvidas, sugestões ou críticas? Envie-me um e-mail: clubeexpresso@expresso.impresa.pt

PUBLICIDADE

1

Melhores Mais Recentes Mais Antigos

Assine e junte-se ao novo fórum de comentários

Conheça a opinião de outros assinantes do Expresso e as respostas dos nossos jornalistas. Exclusivo para assinantes

ASSINAR

INSERIR CÓDIGO

JÁ É ASSINANTE?

Faça login e junte-se ao debate

COMPROU O EXPRESSO?

Insira o código presente na Revista E para se juntar ao debate

---

+ Projetos Expresso

+ ARTIGOS

PROJETOS EXPRESSO

Quais são os novos desafios da indústria ligada à produção florestal?

Há 40 minutos

PROJETOS EXPRESSO

Floresta procura o seu lugar em resposta às novas exigências económicas

21.03.2023 Tiago Oliveira

PROJETOS EXPRESSO

Qual é a importância dos dados no mundo atual?

21.03.2023

PROJETOS EXPRESSO

Guarda quer atrair mais empresas e inovação

20.03.2023 Francisco de Almeida Fernandes

+ Exclusivos

+ ARTIGOS

GUERRA NA UCRÂNIA

E Adoção ilegal de crianças ucranianas: “Se as suspeitas são infundadas, organize-se a visita de observadores”

Há uma hora

SISTEMA FINANCEIRO

E Lone Star chama para a administração do Novo Banco gestor que irritou deputados por dar poucas respostas

Há uma hora Diogo Cavaleiro

SISTEMA FINANCEIRO

E Zurich quer potenciar negócio com PME mas afasta aquisições em Portugal

13:12 Isabel Vicente

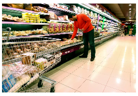

SOCIEDADE

E “Chegámos finalmente a uma semana onde há uma redução”: preço do cabaz de alimentos regista a maior descida do último ano

13:00 Joana Pereira Bastos

+ Vistas

1 SOCIEDADE

E Droga: esgotos revelam que Lisboa é uma das cidades onde mais se consome cetamina e onde o uso de cocaína mais aumentou na UE

2 BLITZ

Mimicat: “Trabalho no imobiliário há 15 anos e não sei como é que o português médio come e paga a renda”

3 BLITZ

Eric Clapton, Brian Eno e até Nick Mason, dos Pink Floyd, pedem para que a cidade de Frankfurt não boicote concerto de Roger Waters

4 BLITZ

Nuno Bettencourt esclarece boato sobre Rihanna: “Juro pela vida dos meus filhos”

5 ECONOMIA

António Costa abre a porta a novos aumentos salariais da função pública

6 TABU COM BRUNO NOGUEIRA

“Tenho uma depressão desde os 13 anos. E só percebi quando tive um burnout, trabalhei demais e desmanchei-me a chorar à frente do diretor”

7 GUERRA NA UCRÂNIA

E O tabuleiro geopolítico da Guerra na Ucrânia: “Tenho conversas com pessoas no Pentágono e elas só dizem 'China, China, China', não 'Rússia'”

8 BLITZ

Poderá Portugal chegar à final do Festival da Eurovisão? O que dizem as casas de apostas

9 SOCIEDADE

E Orientador espiritual de André Ventura afastado por denúncia de abuso: "Imputações são totalmente falsas" e "caluniosas", diz o padre

10 GUERRA NA UCRÂNIA

E "Os russos suportarão condições que outros países simplesmente não aguentam. O Exército de Moscovo aparenta poder continuar indefinidamente"

Expresso50

ASSINAR EXCLUSIVOS NEWSLETTERS SEMANÁRIO

Estatuto editorial Código de Conduta Ficha Técnica do Expresso Política de cookies Política de privacidade Termos de utilização Contactos
Publicidade Configurações de privacidade

Livro de Reclamações

SIGA-NOS

IMPRESA © Todos os direitos reservados . Apresentação do Grupo . Contactos . Investor Relations . Responsabilidade Social . Lei da Transparência